

## **SCUOLA "FILIPPO SMALDONE"**

*Asilo Nido*

*Scuola dell'Infanzia e Primaria Paritaria*

*Via Filippo Smaldone, n° 2 - Foggia -*

*Tel.0881/632781 – Fax 0881/639512*

*e-mail:smaldonefg@hotmail*



## ***ISTITUTO FILIPPO SMALDONE***

### ***FOGGIA***

L'Istituto Filippo Smaldone, *sito in Foggia alla via Filippo Smaldone, n° 2*, ospita **n° 265 bambini, di cui n° 50 nell'Asilo Nido, n° 90 nella Scuola dell'Infanzia e n° 125 nella Primaria Paritarie.**

È una scuola cattolica, gestita dalla Congregazione delle Suore Salesiane dei Sacri Cuori. Essa coniuga cultura e messaggio cattolico, per favorire un'educazione integrale e cristiana degli allievi.

È nata negli anni 60' come Scuola specializzata per bambini sordi, dietro richiesta dell'Amministrazione Provinciale del tempo e con la benevolenza del Vescovo della Diocesi: Monsignor Paolo Costa.

La mancanza in terra Dauna di una struttura specializzata per sordi, costringeva gli stessi a lasciare le proprie famiglie, per andare nelle scuole speciali di Alessandria, Roma, Salerno, Molfetta e Bari con conseguente deprivazione affettiva e quindi difficoltà per il corretto sviluppo psicologico.

Le Suore Smaldoniane, attente ai segni dei tempi e fedeli al carisma originario, costruirono un centro di riabilitazione dell'udito e della parola nel quartiere San Lorenzo della città, attualmente Via Filippo Smaldone. In tanti anni di attività esse hanno dato a centinaia di giovani sordi l'opportunità di socializzazione e integrazione nel mondo del lavoro e della cultura. Attualmente la scuola, annessa all'Istituto, accoglie anche bambini udenti, ciò per favorire e facilitare l'integrazione il più precocemente possibile.

La scuola "F. Smaldone", inoltre, in quanto Scuola Cattolica, si propone di offrire a tutti gli alunni un "ambiente comunitario scolastico permeato dallo spirito evangelico di libertà e di carità" (Grav. Ed. Vat. II, 11,8 ).

## ***IDENTITÀ CULTURALE***

La Scuola Filippo Smaldone offre un efficace ambiente educativo di apprendimento, in cui ogni fanciullo trova le giuste occasioni per far maturare progressivamente le proprie capacità e raggiungere adeguate competenze, integrando conoscenze ed abilità.

Inoltre si impegna ad assicurare a tutti gli alunni di qualunque condizione sociale e specialmente ai soggetti in difficoltà, il miglior servizio educativo, scolastico ed extrascolastico, utilizzando ogni mezzo utile e promuovendo ogni iniziativa legittima, per il conseguimento delle finalità culturali educative proprie della scuola.

La scuola Filippo Smaldone è aperta al territorio e favorisce la presenza educativa della famiglia nel processo formativo dell'alunno, coinvolgendo tutti responsabilmente nelle diverse attività scolastiche.



L'identità culturale e progettuale della nostra istituzione scolastica si enuclea nel Piano dell'Offerta Formativa, il cui fulcro didattico è rappresentato dal Curricolo, predisposto nel rispetto degli orientamenti e dei vincoli posti dalle "Indicazioni Nazionali" e in attenta considerazione di quanto emerge dall'esperienza e dalla riflessione culturale degli insegnanti.

Il nostro curriculum integra la gamma degli insegnamenti fondamentali, prestando particolare attenzione anche al recupero e allo sviluppo degli apprendimenti nonché agli interventi di Logopedia, di Musicoterapia e di Psicomotricità.

Queste attività sono previste sia per i bambini con deficit uditivo che frequentano l'Istituto, sia per quelli che ne facciano richiesta, in regime ambulatoriale.

## ***OBIETTIVI EDUCATIVI***

### **La scuola si propone di:**

-  promuovere lo sviluppo globale dell'alunno nella piena autonomia, libertà e rispetto della persona, ognuno con il proprio potenziale cognitivo, umano e affettivo, favorendo l'unità del sapere;
-  aiutare l'alunno nel suo percorso educativo a scoprire il valore di sé, del rispetto della dignità intangibile di tutti e di ciascuno nella pluridiversità;



guidare l'alunno ad "imparare" ad apprendere, sviluppando in lui la responsabilità per il patrimonio storico del passato e la valorizzazione della realtà in cui vive con tutte le sue ricchezze e tradizioni.

### ***SCELTE ORGANIZZATIVE DIDATTICHE***

Nella nostra Scuola il docente prevalente è supportato ed affiancato da altri docenti specialisti che si occupano dei seguenti insegnamenti: Inglese - (Content and Language Integrated Learning), musica, informatica, educazione motoria.

Tale scelta, collaudata e ben funzionante, garantisce ottimi risultati e dimostra la propria efficacia formativa e didattica, modellando un team di docenti che si coordina per organizzare la propria prestazione, e individua opportuni metodi, esperienze e valenze adatte agli allievi che restano al centro dell'azione educativa.

Durante le ore curricolari la scuola che è a indirizzo attiva un progetto strumentale (pianoforte).

**La Scuola, inoltre, è anche Centro di preparazione alle Certificazioni Cambridge.**

I bambini nell'orario curricolare vengono preparati all'ottenimento delle certificazioni linguistiche Cambridge di livello A1 e A2 (Starters, Movers and Flyers).

Sono, inoltre, attuati corsi pomeridiani per l'ottenimento di certificazioni linguistiche di livello B1 e B2 per giovani e adulti.

### ***ei-pass CENTER***

Da diversi anni l'Istituto Filippo Smaldone è ente certificatore Ei-Pass per le competenze informatiche per bambini e adulti.

L'insegnante di informatica coadiuvato da docenti qualificati e abilitati svolge una programmazione scolastica tale da preparare i bambini all'ottenimento della certificazione informatica sostenendo l'esame direttamente in sede.

Disponibili corsi ed esami per tutte le certificazioni ei-pass anche per adulti.

## **GLI AMBIENTI SCOLASTICI**

**DATI CATASTALI:** Istituto "Filippo Smaldone", 2 - Foggia

In NCEU del Comune di Foggia 126, particella 48

L'edificio scolastico è composto da aule ampie, accoglienti, ben attrezzate ed adeguatamente arredate e ciascuna provvista di lavagna interattiva multimediale.

In particolare, la struttura offre:

- Aula multimediale con lavagna interattiva e 27 postazioni computer
- N° 10 Aule per la didattica munite di LIM
- Laboratorio linguistico con LIM
- Aula di psicomotricità
- Aula di musicoterapia con LIM
- Biblioteca
- Palestra
- Sala medica e audio-protetica con cabina per esami audiometrici ed impedenziometrici
- Sala mensa
- Cappella
- Boschetto ed ampio giardino con parco-giochi
- Sale per terapie logopediche
- Sala di accoglienza

## **ORGANIGRAMMA**

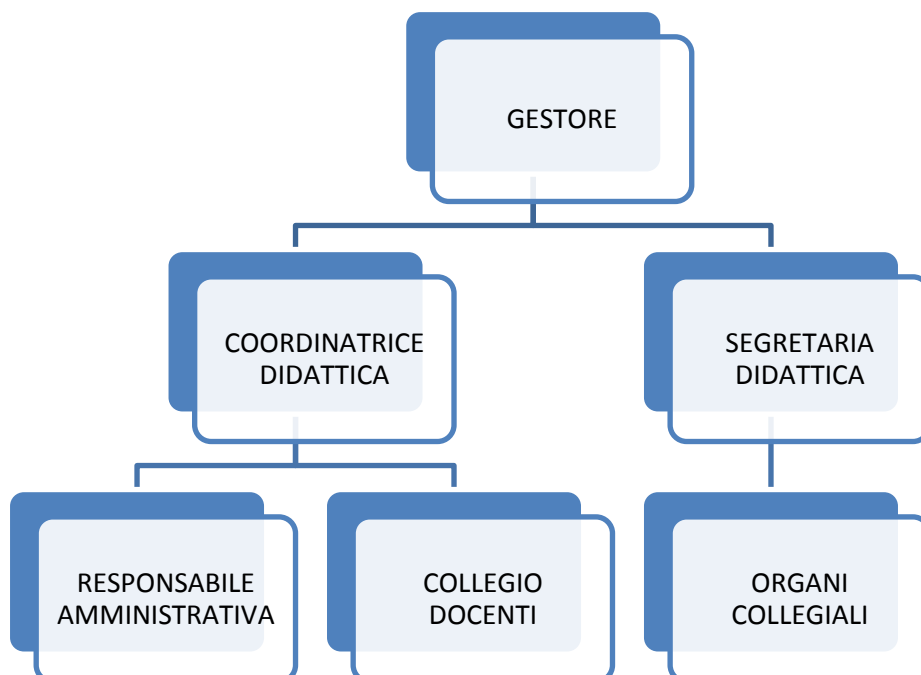

## ***SCUOLA DELL' INFANZIA PARITARIA***

### ***Personale a tempo determinato***

- N° 1 Docente di Inglese
- N° 1 Docente di Musica
- N° 1 Ausiliaria addetta alla pulizia della Scuola

## ***SCUOLA PRIMARIA PARITARIA***

### ***Personale a tempo determinato***

- N° 1 Docente di Musica
- N° 1 Logopedista

**SCUOLA "FILIPPO SMALDONE" - Foggia**  
**Asilo Nido - Infanzia - Primaria - Riabilitazione**  
**Prestazione esente IVA - Art. 10 D.P.R. 633/72**

LA COORDINATRICE DIDATTICA

*Suor Maria Ciccarelli*

